

<b>DESCRIPTIVO TÉCNICO</b>
----------------------------

### 1. Identificação do Bem

- **Nome do Bem:** Laptop com baterias e carregadores AC
- **Marca:** HP
- **Modelo:** ZBook G3 - MD
- **Condição:** Usado

### 2. Descrição para Importação do Bem

#### **LAPTOP COM BATERIAS E CARREGADORES - BRA000000000000869**

LAPTOP PORTÁTIL MÁQUINA AUTOMÁTICA DE PROCESSAMENTO DE DADOS, MODELO ZBOOK G3 - MD, FORNECIDO PELO EXPORTADOR COMO PARTE INTEGRANTE DE UMA PLATAFORMA DE TREINAMENTO MÉDICO EM ELETROFISIOLOGIA. EQUIPAMENTO INDIVISÍVEL, DESTINADO EXCLUSIVAMENTE À SIMULAÇÃO DE PROCEDIMENTOS CIRÚRGICOS, CONTENDO SOFTWARE MÉDICO PROPRIETÁRIO INSTALADO PELO FABRICANTE, SEM FUNCIONALIDADES TÍPICAS DE COMPUTADORES DE CONSUMO. O HARDWARE É CONFIGURADO ESPECIFICAMENTE PARA OPERAR APLICATIVOS DE SIMULAÇÃO CLÍNICA E NÃO PODE SER UTILIZADO COMO NOTEBOOK COMUM. INTEGRADO AO SISTEMA DE TREINAMENTO E FORNECIDO ORIGINALMENTE COMO MÓDULO ESPECÍFICO DO CONJUNTO. (MATERIAL USADO).

### 3. Objetivo Técnico

O equipamento será utilizado para homologação técnica por especialistas clínicos, sendo linha de eletrofisiologia, como suporte aos simuladores de procedimentos médicos. O laptop possui software de simulação instalado, permitindo a análise de eletrogramas, posicionamento de cateteres e outros dados clínicos, essenciais para certificação de profissionais dos dispositivos da empresa.

### 4. Características Técnicas

- **Processador:** Intel Core i7 (6ª geração)
- **Memória RAM:** 16 GB DDR4

- **Armazenamento:** SSD 512 GB
- **Tela:** 15,6" Full HD
- **Sistema Operacional:** Linux
- **Acessórios:**
  - 02 baterias originais HP
  - 02 carregadores AC compatíveis
- **Peso aproximado:** 2,6 kg

## **5. Justificativa Técnica**

O bem em questão é indispensável para a execução de treinamentos técnicos especializados, não se confundindo com unidade industrial, linha ou célula de produção. Trata-se de equipamento único e indivisível, cuja função é restrita à simulação e capacitação profissional, não havendo similar nacional capaz de atender às especificações técnicas requeridas.

O equipamento assegura a simulação de procedimentos cirúrgicos reais, permitindo treinamento prático com elevado grau de precisão. O software necessário para essa finalidade já se encontra instalado no laptop que acompanha o conjunto, o qual não possui funcionalidades típicas de um computador portátil convencional, sendo configurado exclusivamente para a plataforma de simulação médica.

Ressalta-se que se trata de modelo específico, fornecido pelo exportador, com software integrado e plataforma dedicada para treinamento médico, garantindo a plena execução das atividades conforme os requisitos técnicos do projeto.

## **6. Fotos do equipamento e do Simulador**

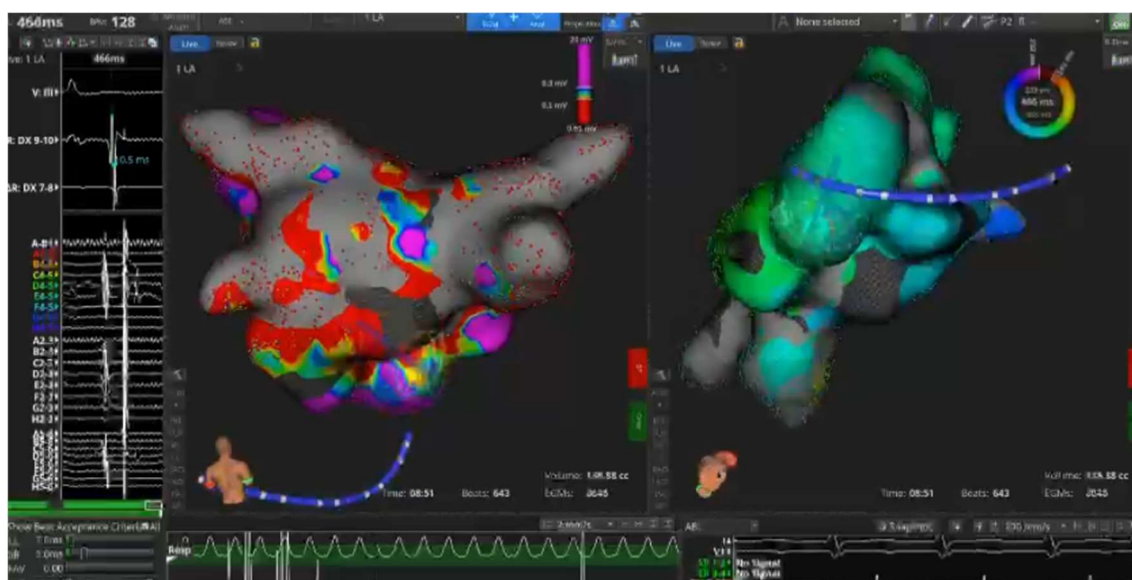

Figura 1: Laptop, no modelo ZBook G3 - MD

Figura 2: Software que está integrado ao Laptop